



Arbeitsstelle von kürzerer Dauer bei Sperrung des rechten Fahrstreifens einer Richtungsfahrbahn im Bereich einer Einfahrt

Basis: Regelplan D III / 1r (RSA 2021)

T 3/1.1 AS - Tagesbaustelle stationär - (3-streifig)

Aufgabnehmer:

Vertrags-Nr:

Zeitraum:

Uhrzeit:

Straße:

Fahrtrichtung:

km

von bis

Verkehrssicherungsunternehmen:

Verantwortlicher:

Ständig erreichbar Tel-Nr:

Besonderheiten (nicht zutreffendes streichen):

VBA / WVZ ☐ nein ☐ ja

Beginn der Arbeiten erst nach Schaltung Bild:

Tel.-Nr. Verkehrszentrale: 02171 / 38 713 640

| | | | | | | | | | |
|---------|--|--|--|--|--|--|--|--|--|
| AQ Bild | | | | | | | | | |
| AQ Bild | | | | | | | | | |
| AQ Bild | | | | | | | | | |

Sonst es:

Arbeitsbeginn und -ende ist der AM mitzuteilen:

Tel.-Nr.:

Stempel / Anordnung:

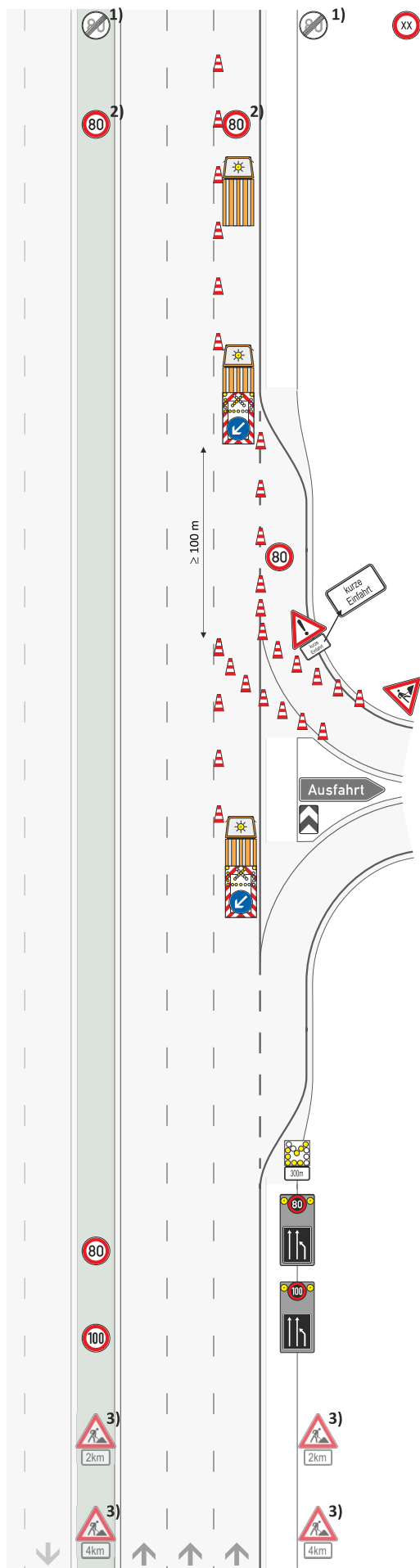

1) Z 278-80 bzw. 274-xx
gem. Bestandsbeschilderung
Ende Arbeitsstelle + 20 m

2) Z 274-80
Wiederholen im
Abstand von 1000 m

Bauanfang
km

Zugfahrzeug $\geq 7,49t$
Zugfahrzeuge dürfen nicht
abgekoppelt werden

Z 616 Fahrbare
Absperrtafel mit Blinkpfeil
0 m

Z 274-80

Querabspernung:
Leitkegel (Höhe 0,75 m)
Abstand max. 5 m

Längsabspernung:
Leitkegel (Höhe 0,75 m)
Abstand max. 18 m

Z 616 Fahrbare
Absperrtafel mit Blinkpfeil
0 m

3)
BAB-Abschnitt mit einem
DTV ≥ 70000 Kfz/d
und erhöhter Staugefahr

☐ ja (zus. VZ vorsehen)
☐ nein

blinkender
Ankündigungspfeil
-300 m

LED-Vorwarnanzeiger
-800 m bis -500 m

LED-Vorwarnanzeiger
-1200 m bis -800 m

Z 123 + Z 1004-31
-2000 m

Z 123 + Z 1004-31
-4000 m